



Région
Hauts-de-France

Lycéen, apprenti, La Région à tes côtés, pour réussir !

* Jusqu'à 200 € pour l'achat de tes équipements

Installe l'appli !

Demande ta carte

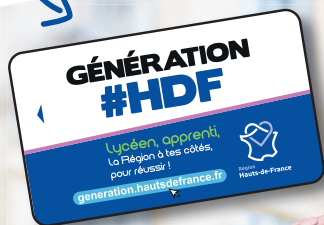

GÉNÉRATION #HDF

* 200 € pour les apprentis
de Première année,
100 € pour les Secondes,
55 € pour les Premières
et les Terminales



generation.hautsdefrance.fr

0 800 026 080

Service & appel
gratuits

Download on the
App Store

GET IT ON
Google play

PUIS-JE BÉNÉFICIER DE LA CARTE GÉNÉRATION #HDF ?

Oui, si vous êtes lycéens **ou** apprentis en première année de formation.

QUELLES AIDES LA CARTE GÉNÉRATION #HDF M'OFFRE-T-ELLE ?

• **Pour les lycéens** un crédit de 100 € pour les Secondes et de 55 € pour les Premières, les Terminales et pour les élèves redoublants. Le crédit peut être utilisé pour l'achat ou la location de manuels scolaires, d'équipements professionnels et de sécurité ou encore de fournitures scolaires de rentrée. Le crédit est utilisable dès la validation ou revalidation de la carte, et jusqu'à la date de validité des droits de l'année en cours*.

À noter : Les élèves de BTS peuvent solliciter une carte Génération #HDF uniquement pour l'accès à l'établissement et à la restauration scolaire. Ils ne disposent pas de crédit sur leur carte.

Le jeune dont la famille rencontre des difficultés financières peut faire appel à l'**aide complémentaire à la scolarité**. Cette aide peut être sollicitée par le lycéen ou sa famille, auprès de l'établissement.

* Retrouvez les dates de validité et la liste des achats autorisés dans l'appli ou sur generation.hautsdefrance.fr

• **Pour les apprentis** en première année de contrat d'apprentissage, un crédit de 200 € pour l'achat ou la location des manuels scolaires et d'équipements professionnels, à utiliser dans les 4 mois à compter de la validation ou la revalidation de la carte.

D'autres aides en faveur des apprentis sont disponibles chaque année via le compte personnel Génération #HDF :

- jusqu'à 200 €/an pour les frais de transports,
- 80 €/an pour compenser les dépenses liées au logement,
- 100 €/an pour les frais de restauration.

Votre carte est valable pendant toute votre scolarité. Le crédit a quant à lui une date de validité. Retrouvez toutes les informations sur votre espace personnel.



Si vous rencontrez des difficultés pour effectuer votre demande de carte en ligne, rendez-vous dans l'une des **maisons de la Région**. Vous serez accompagné pour effectuer la démarche.

Retrouvez la maison de la Région la plus proche de chez vous sur : hautsdefrance.fr/les-antennes-regionales

GÉNÉRATION #HDF

Retrouvons-nous sur       

generation.hautsdefrance.fr



Région
Hauts-de-France

COMMENT OBTENIR MA CARTE GÉNÉRATION #HDF ?

Connectez-vous sur l'**application Génération #HDF** ou sur generation.hautsdefrance.fr.

Pour chaque bénéficiaire, une adresse mail et un numéro de portable valides, ainsi que l'original de la pièce d'identité sont nécessaires pour effectuer une demande de carte.



Nouveau !

À noter : votre crédit sera utilisable uniquement après validation de votre demande par votre établissement et sous réserve de la conformité de votre photographie. Dès validation, le crédit sera immédiatement disponible sur votre espace personnel.

J'AI DÉJÀ UNE CARTE GÉNÉRATION #HDF

Les établissements procéderont à la revalidation de vos droits. Dès lors, une notification vous sera adressée par sms ou par mail.

Si vous avez perdu votre carte, vos identifiants ou votre mot de passe, connectez-vous sur l'application Génération #HDF ou sur generation.hautsdefrance.fr, vous serez guidé.

OÙ ET COMMENT UTILISER MA CARTE GÉNÉRATION #HDF ?

* Retrouvez la liste des partenaires depuis l'appli ou sur generation.hautsdefrance.fr

• Utilisez votre crédit auprès des partenaires en présentant votre QR code disponible dans votre espace personnel ou sur votre carte

• Effectuez vos transactions de manière sécurisée grâce au **code secret à 4 chiffres** que vous aurez défini préalablement.



Nouveau !

Pour toutes questions relatives à la carte Génération #HDF, rendez-vous sur la foire aux questions sur l'appli ou sur generation.hautsdefrance.fr